

Derslerin Uzaktan Eğitim Sistemi ile yürütülmesi nedeniyle dersin değerlendirilmesinde deęişikliğe gidilmiştir.

Ödevler bireyseldir. Numarasının sonu tek olan öğrenciler karne, çift olan öğrenciler satış listesi ödevini yapacaklardır.

Tüm öğrencilerimiz excel dosyasını hazırlayıp göndereceklerdir. Ödevlerin son teslim tarihi 17 Mayıs 2020'dir. Ödevler ozek@aku.edu.tr adresine mail ile gönderilecektir.

Dersin değerlendirilmesi: $BN = \text{Ödev} \times \%30 + \text{Final} \times \%70$

karne

191450001

Fevzi ÖZEK

Dersler	AKTS	Vize	Final	Başarı Notu	Katsayı	Harf	Ağırlık
Atatürk İlkeleri ve İnkılap Tarihi II	1	60	65				
Türk Dili II	1	65	70				
Yabancı Dil II	2	80	75				
Bilgisayar Donanımı	3	60	70				
Grafik ve Animasyon I	3	50	60				
Mesleki Matematik	4	55	65				
Veri Tabanı I	4	40	65				
Web Editörü	4	60	80				
Web Proje Yönetimi	3	65	70				
Kalite Güvencesi ve Standartları	3	80	75				

Toplam AKTS	
Toplam Ağırlık	
Başarı Not Ortalamaları	
Geçtiği Ders Sayısı	
YANO	
Girmediği Sınav Sayısı	
En Yüksek Başarı Notu	
En Düşük Başarı Notu	
Akademik başarı durumu	

Vize katkı	30%
Final Katkı	70%

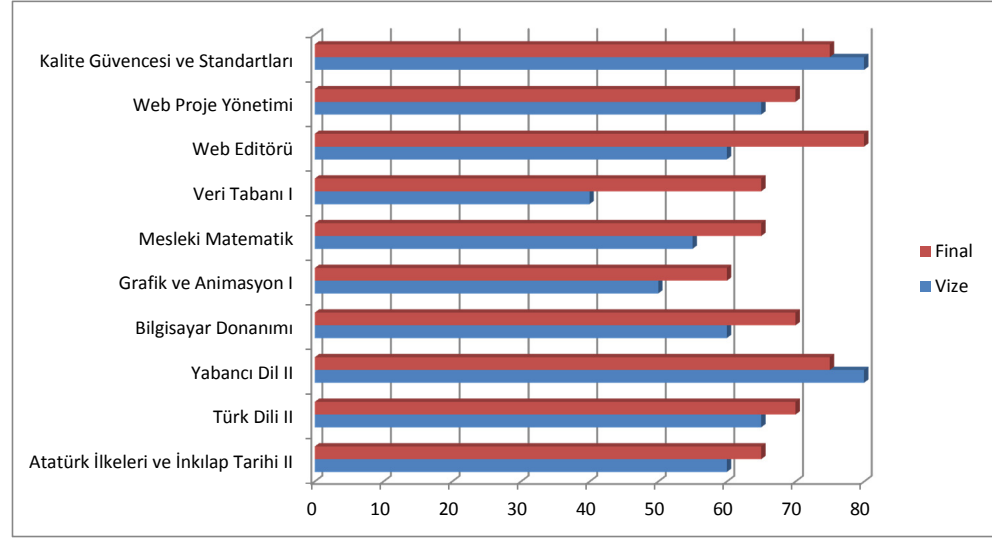

AÇIKLAMALAR VE TABLO

Başarı Notu	Vize Notunun ve Final Notunun belirtilen oranlarda toplamı (K2 ve L2 den gelecek)
Harf Notu	Başarı Notu için tabloya göre alması gereken Harf Notu
Katsayı	Harf Notu için tabloya göre Katsayı değeri
Ağırlık	Dersin AKTS x Dersin Katsayı Değeri
Toplam AKTS	Derslerin AKTS miktarlarının toplamı
Toplam Ağırlık	Derslerin Ağırlık miktarlarının toplamı,
Başarı Notu Ortalaması	Derslerin Başarı Notu değerlerinin ortalaması
Geçtiği Ders Sayısı	Başarı Notu 60 ve Yukarısı olan derslerin sayısı
YANO	Toplam Ağırlık Değeri / Toplam Kredi Miktarı
Girmediği Sınav Sayısı	Sınav notu 0 olan yani girilmeyen sınavların sayısı
En Yüksek Başarı Notu	Başarı Notları içindeki en düşük not değeri
En Düşük Başarı Notu	Başarı Notları içindeki en yüksek not değeri
Akademik başarı durumu	YANO 1,75 den küçükse BAŞARISIZ, 1,75-2,25 arasında ise BAŞARILI, 2,25 den büyük eşitse ÇOK BAŞARILI

Katsayı ve Harf Notu Tablosu

Şart	Harf Notu	Katsayı
90'DAN BÜYÜK EŞİT	AA	4
85-89,99 ARASI	BA	3,5
75-84,99 ARASI	BB	3
70-74,99 ARASI	CB	2,5
60-69,99 ARASI	CC	2
50-59,99 ARASI	DC	1,5
40-49,99 ARASI	DD	1
30-39,99 ARASI	FD	0,5
30 DAN KÜÇÜK	FF	0

Yapılacak İşlemler

- Öğrenci No ve Adı Soyadı kısmına kendi bilgilerinizi yazacaksınız.
- 2019-2020 Güz döneminde(Bir önceki dönem) dersleriniz için yukarıdaki excel dosyası hazırlanacaktır.
- Sarı renkli Hürelere İlgili excel formülleri ile hesaplanacak ve sonuçları görüntülenecek.
- Başarılı dersler yeşil renkle, başarısız dersler kırmızı ile koşullu olarak biçimlendirilecek.
- Kaydedilen Bu dosya **EN GEÇ 17 MAYIS 2020 Saat 17.00'a** kadar ozek@aku.edu.tr adresine gönderilecek.
- Gönderilen Mailin konu kısmına **Öğrenci No - Adı Soyadı - Bölümü** yazılarak hazırlanan excel dosyasıda eklenerek gönderilecek
- Açıklamalar ve tablonun yazılmasına gerek yoktur.
- Vize ve final notlarına göre çubuk grafik eklenecek.

satış listesi

	A	B	C	D	E	F	G	H	I	J	K	L	M	
1	191490001 Fevzi ÖZEK													
2	Ürün No	Ürün	adet/gün	Alış fiyatı	kdv dahil alış fiyatı	Kâr oranı	Satış fiyatı	İndirim	İndirimli fiyatı	Toplam maliyet	Toplam gelir	Toplam Kâr		
3	1	Çorap	30	3,50 ₺	4,13 ₺	50%	6,20 ₺	0,62 ₺	5,60 ₺	123,90 ₺	168,00 ₺	44,10 ₺		
4	2	Gömlek	15	25,00 ₺	29,50 ₺	30%	38,40 ₺	3,84 ₺	34,60 ₺	442,50 ₺	519,00 ₺	76,50 ₺		
5	3	Ceket	5	150,00 ₺	177,00 ₺	35%	239,00 ₺	23,90 ₺	215,10 ₺	885,00 ₺	1.075,50 ₺	190,50 ₺		
6	4	Kazak	8	45,00 ₺	53,10 ₺	35%	71,70 ₺	7,17 ₺	64,50 ₺	424,80 ₺	516,00 ₺	91,20 ₺		
7	5	Tişört	15	30,00 ₺	35,40 ₺	40%	49,60 ₺	4,96 ₺	44,60 ₺	531,00 ₺	669,00 ₺	138,00 ₺		
8	6	Şort	11	25,00 ₺	29,50 ₺	30%	38,40 ₺	3,84 ₺	34,60 ₺	324,50 ₺	380,60 ₺	56,10 ₺		
9	7	Pantolon	17	40,00 ₺	47,20 ₺	30%	61,40 ₺	6,14 ₺	55,30 ₺	802,40 ₺	940,10 ₺	137,70 ₺		
10	8	Mont	4	75,00 ₺	88,50 ₺	40%	123,90 ₺	12,39 ₺	111,50 ₺	354,00 ₺	446,00 ₺	92,00 ₺		
11	9	Kaban	3	180,00 ₺	212,40 ₺	30%	276,10 ₺	27,61 ₺	248,50 ₺	637,20 ₺	745,50 ₺	108,30 ₺		
12														
13	Genel aylık giderler		Gelirler aylık tahmin										KDV oranı	18%
14	Elektrik	350,00 ₺	Aylık Toplam Kâr		28.032,00 ₺								İndirim oranı	10%
15	Su	110,00 ₺												
16	Kira	5.000,00 ₺												
17	Maaş	8.800,00 ₺												
18	SGK	3.200,00 ₺												
19	Vergi	1.500,00 ₺												
20	Toplam gider	18.960,00 ₺												
21														
22	Sonuç	9.072,00 ₺												
23	Durum	iyi												
24														

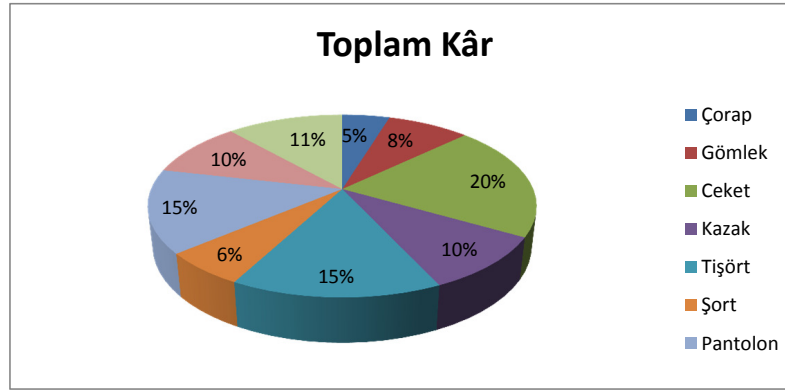

	A	B	C	D	E	F	G	H	I	J	K	L	M
25	AÇIKLAMALAR VE TABLO												
26	KDV Dahil alış fiyatı		Ürünün adedinin kdv eklenmiş alış fiyatı										
27	Satış fiyatı		Ürünün adedinin kâr eklenmiş virgülden sonra 2 basamağa kadar yuvarlanmış satış fiyatı										
28	İndirim		Ürünün adedinin indirim miktarı										
29	İndirimli fiyatı		Ürünün adedinin virgülden sonra 2 basamağa kadar yuvarlanmış indirimli fiyatı										
30	Toplam maliyet		O ürünün toplam maliyeti										
31	Toplam Gelir		O ürünün toplam satış değeri										
32	Toplam Kâr		O ürünün toplam kârı										
33	Toplam gider		Aylık giderler toplamı										
34	Aylık Toplam Kâr		Aylık kâr toplamı										
35	Sonuç		İşletmenin aylık gelir-gideri										
36	Durum		Tabloya göre durum										
37													
38	Durum Tablosu												
39	Şart		Durum										
40	10000'DEN BÜYÜK EŞİT		ÇOK İYİ										
41	5000'DEN BÜYÜK		İYİ										
42	2000'DEN BÜYÜK		ORTA										
43	0'DAN BÜYÜK		KÖTÜ										
44	0'DAN KÜÇÜK		BATIK										
45													
46	<u>Yapılacak İşlemler</u>												
47	1. Öğrenci No ve Adı Soyadı kısmına kendi bilgilerinizi yazacaksınız.												
48	2. Örnekte verilen ürünler ve değerler örnekteki biçimde girilecek.												
49	3. Sarı renkli Hücrelere ilgili excel formülleri ile hesaplanacak ve sonuçları örnekteki biçimde görüntülenecek.												
50	4. Kârlar yeşil, zararlar kırmızı olarak koşullu biçimlendirilecek.												
51	5. Kaydedilen Bu dosya EN GEÇ 17 MAYIS 2020 Saat 17.00' a kadar ozek@aku.edu.tr adresine gönderilecek.												
52	6. Gönderilen Mailin konu kısmına Öğrenci No - Adı Soyadı - Bölümü yazılarak hazırlanan excel dosyasıda eklenerek gönderilecek												
53	7. Açıklamalar ve tablonun yazılmasına gerek yoktur.												
54	8. Toplam kâra göre pasta grafik eklenecek.												